

SÜDANSICHT

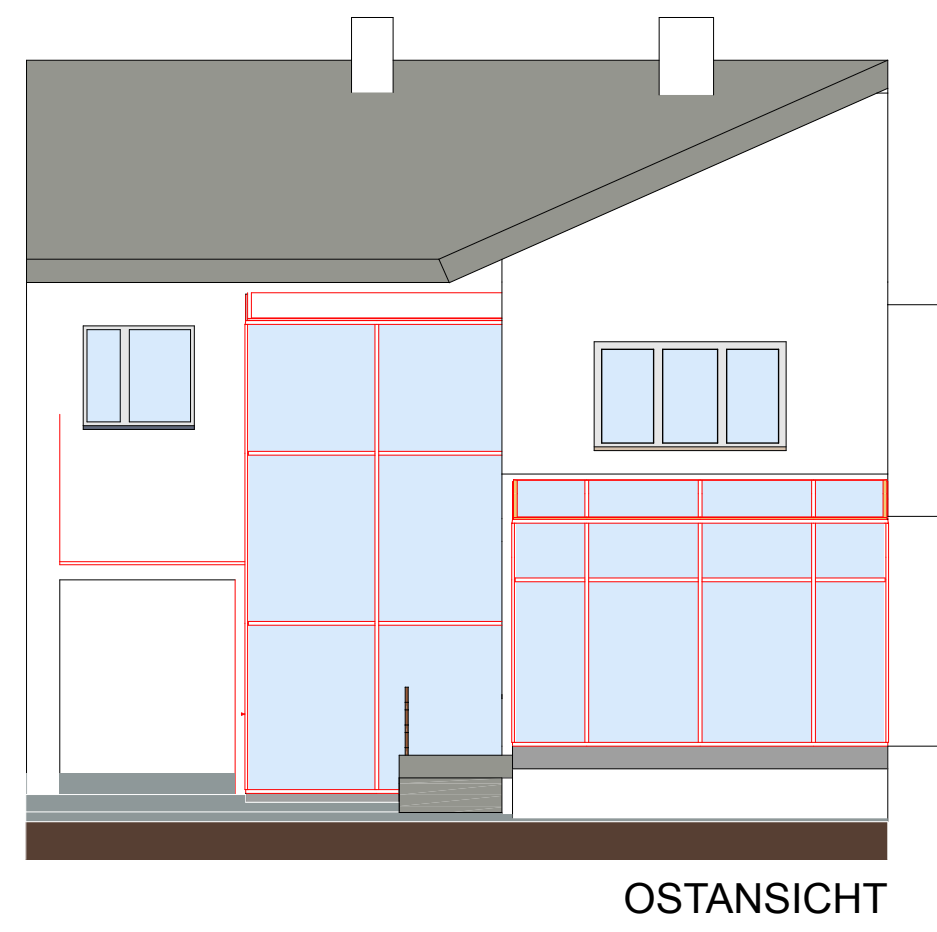

OSTANSICHT

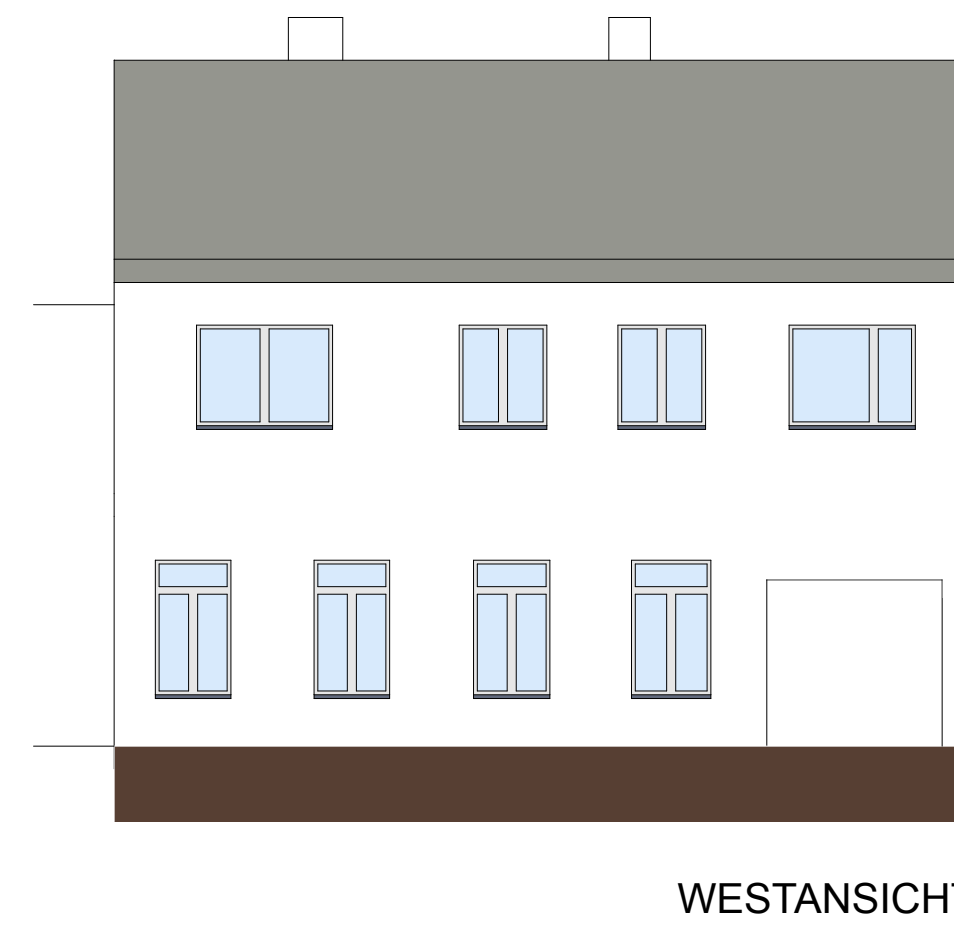

WESTANSICHT

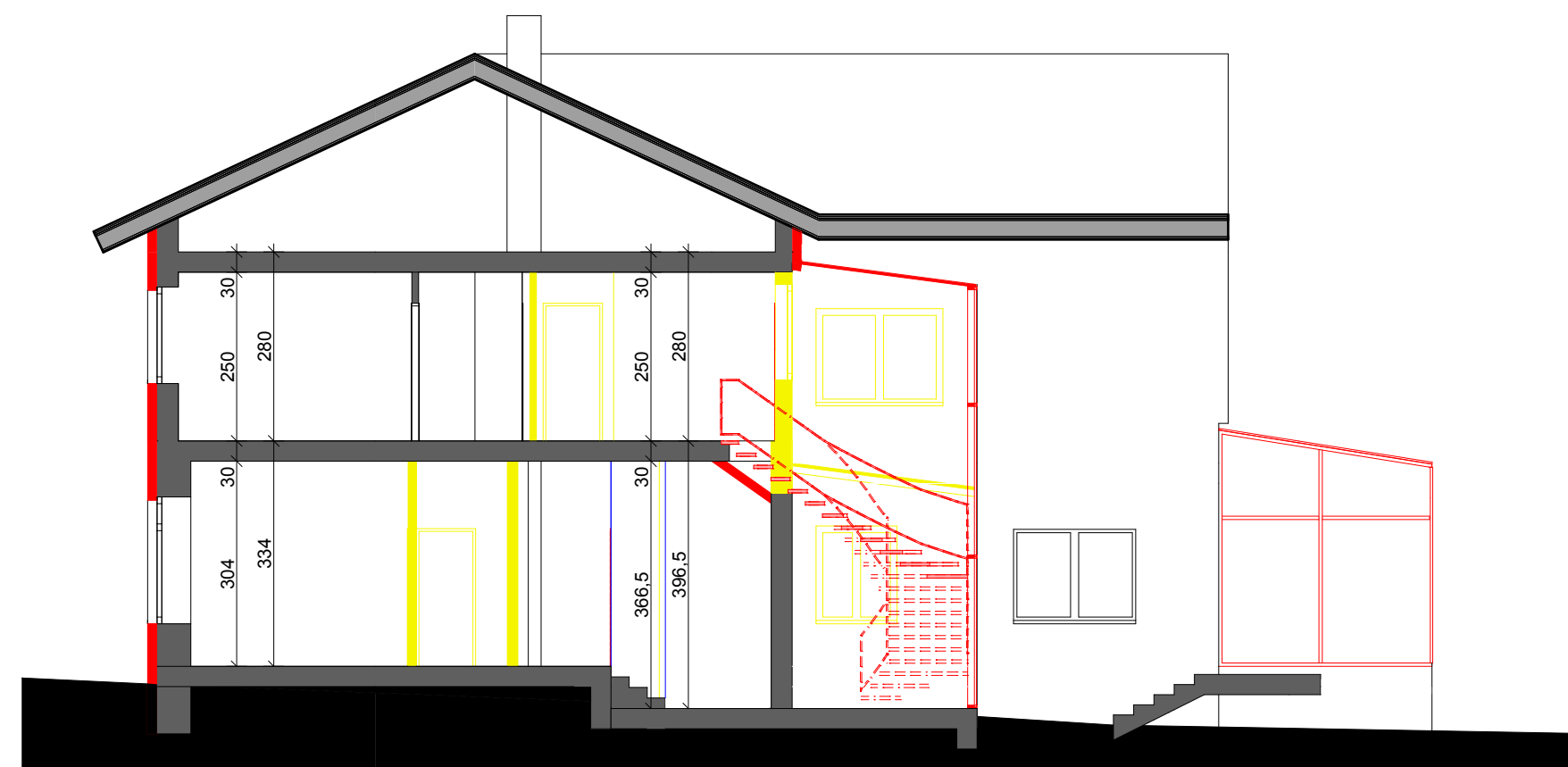

SCHNITT 3-3

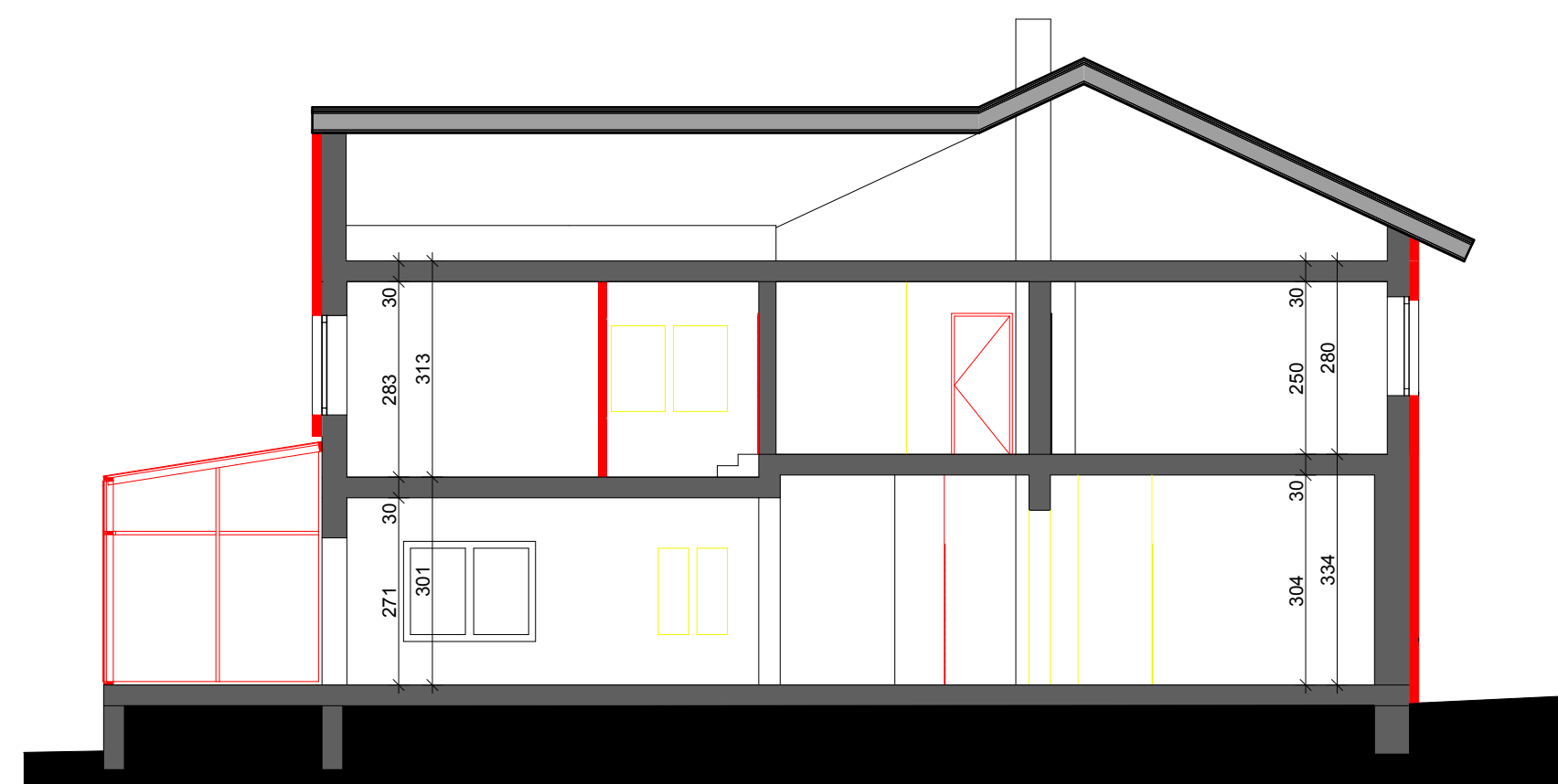

SCHNITT 2-2



SCHNITT 1-1

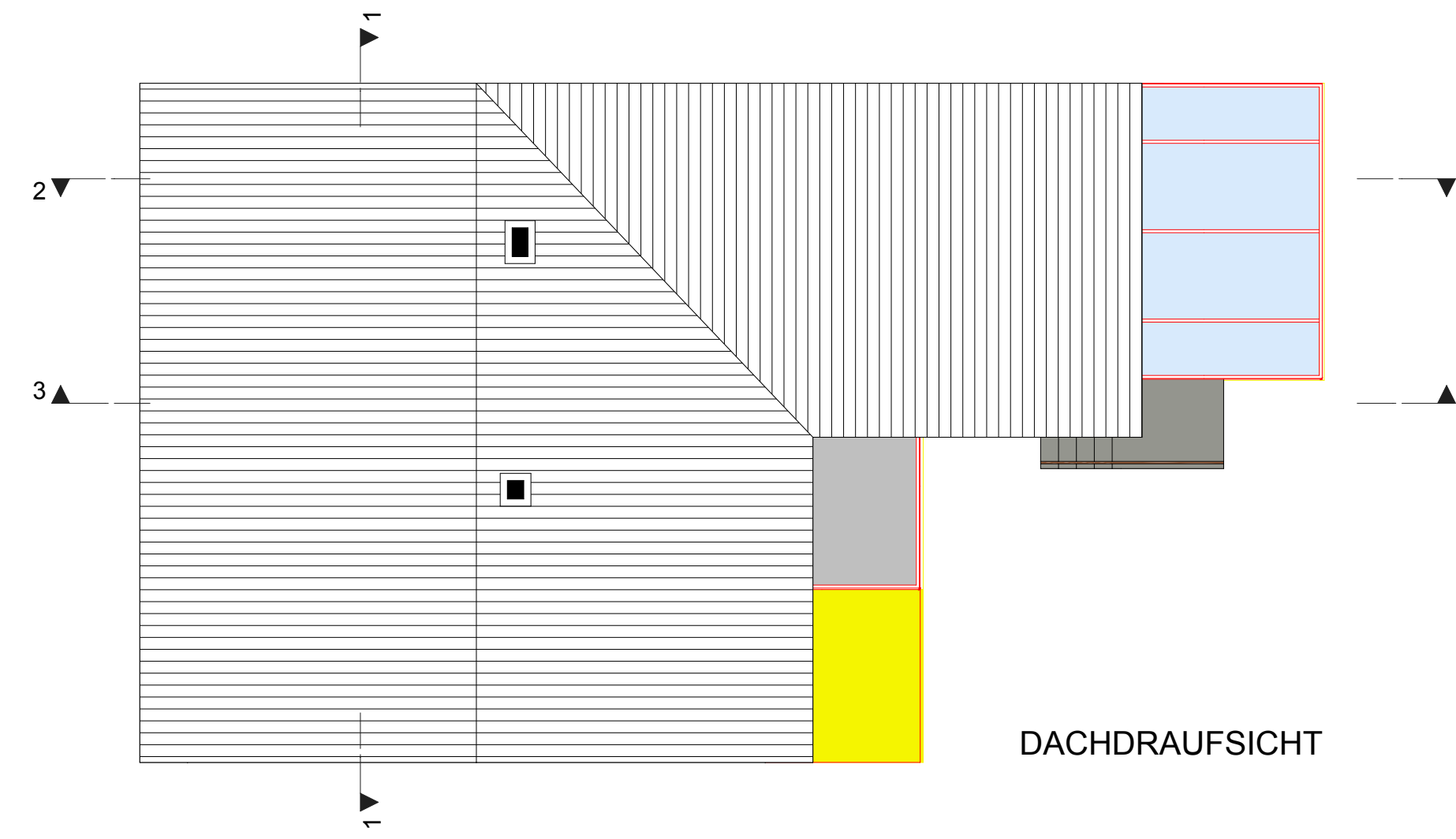

DACHDRAUFSICHT

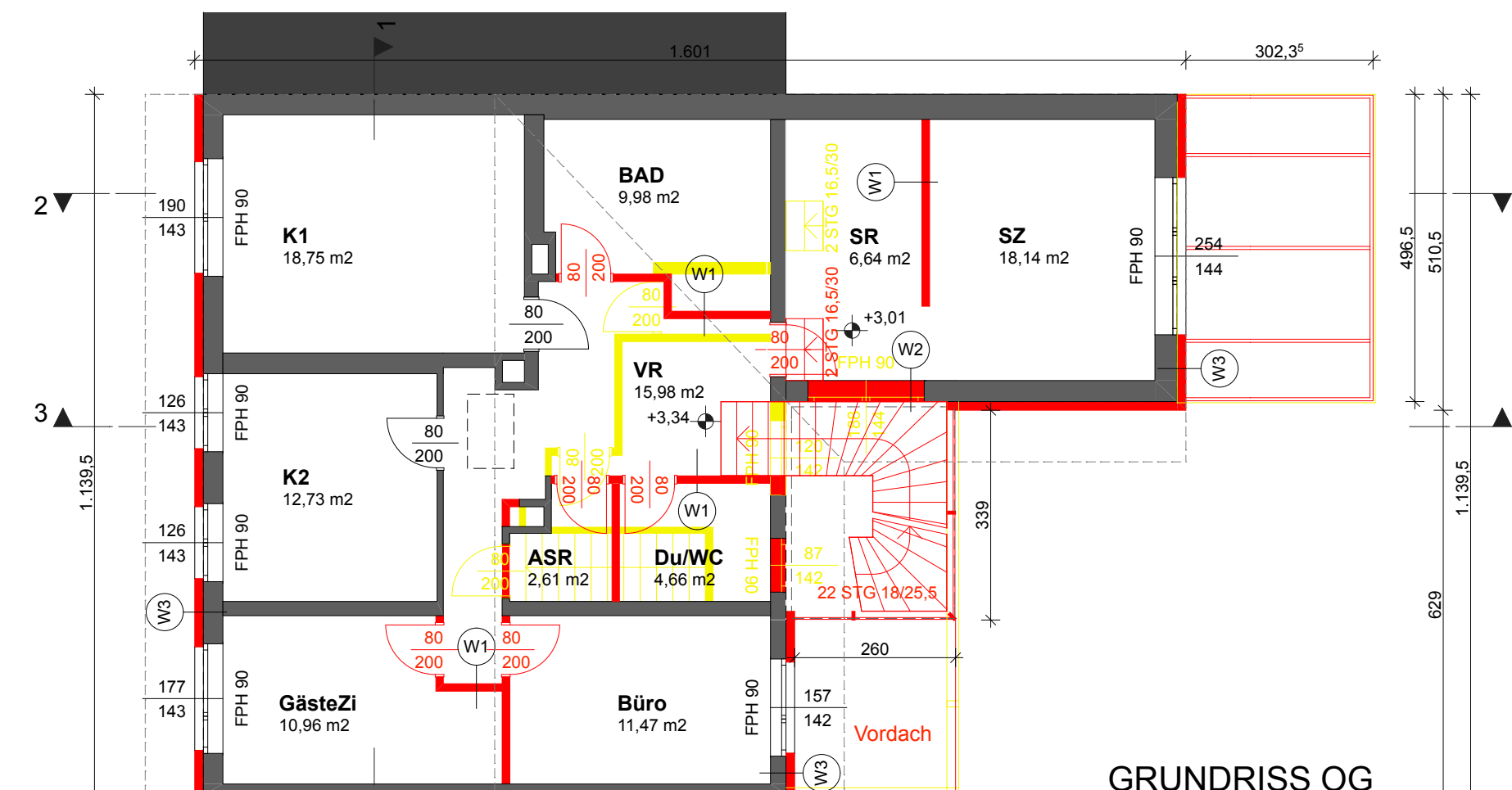

GRUNDRISS OG

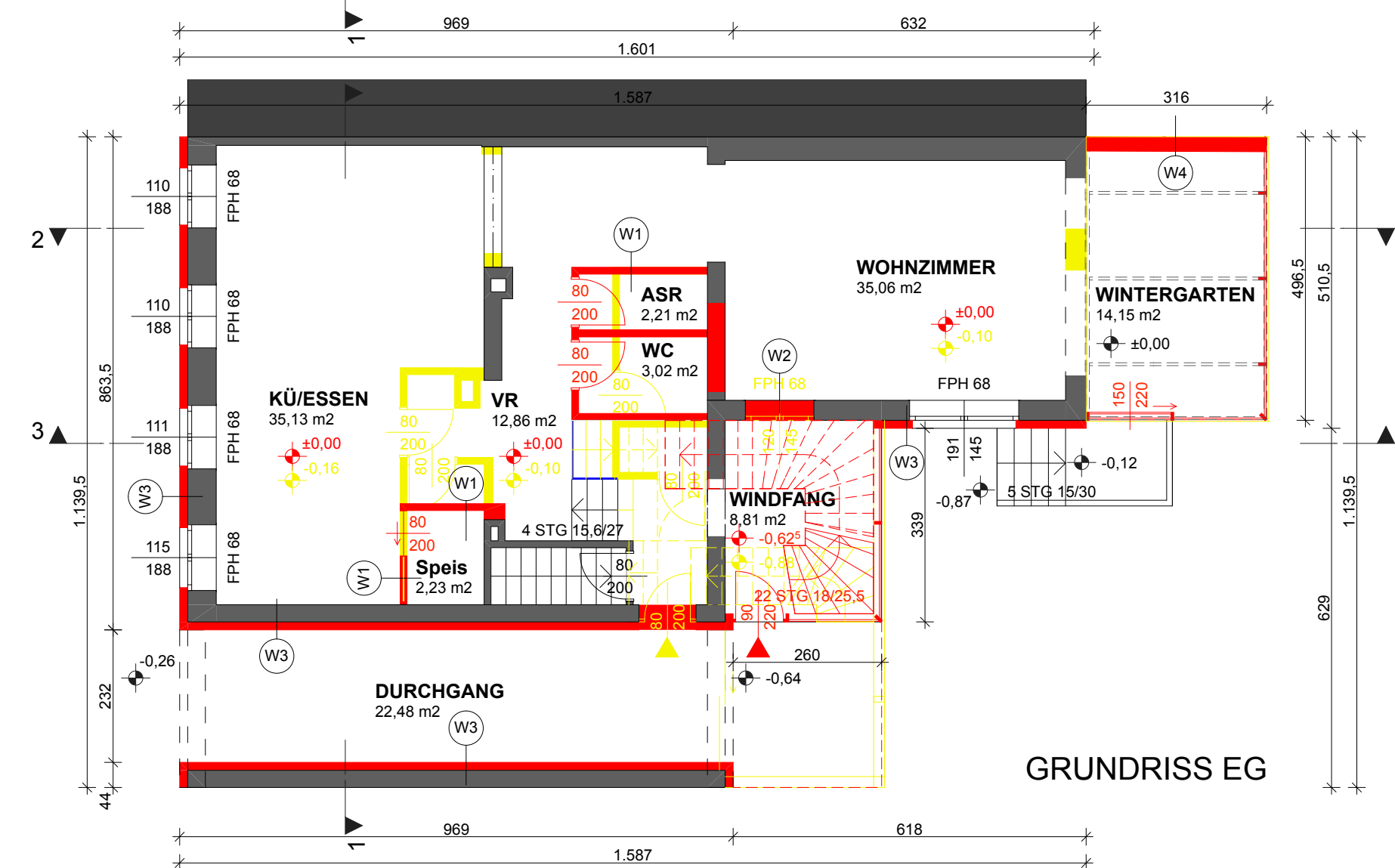

GRUNDRISS EG

LEGENDE

- BESTAND
- NEU
- ABRISS

**WANDAUFBAU W1**  
 2xGKB 12,5mm  
 CW-Profil, dazw. WD 7,5mm  
 2xGKB 12,5mm

**WANDAUFBAU W2**  
 Putz 15mm  
 Ziegel - Stärke nach Bestand  
 Putz 15mm

**WANDAUFBAU W3**  
 Ziegel (Bestand)  
 WDVS, nicht brennbar 14cm

**WANDAUFBAU W4**  
 Putz 15mm  
 HLZ 25cm  
 Putz 15mm

**WINTERGARTEN/WINDFANG**  
 Pfosten-Riegel-Konstruktion  
 mit Isolierglas 14cm

# EINREICHPLAN

## BVH UMBAU EINFAMILIENHAUS JOSEFIGASSE 25, 2353 GUNTRAMSDORF

GST-NR: 351 KAT.-GEM. EZ 199/8

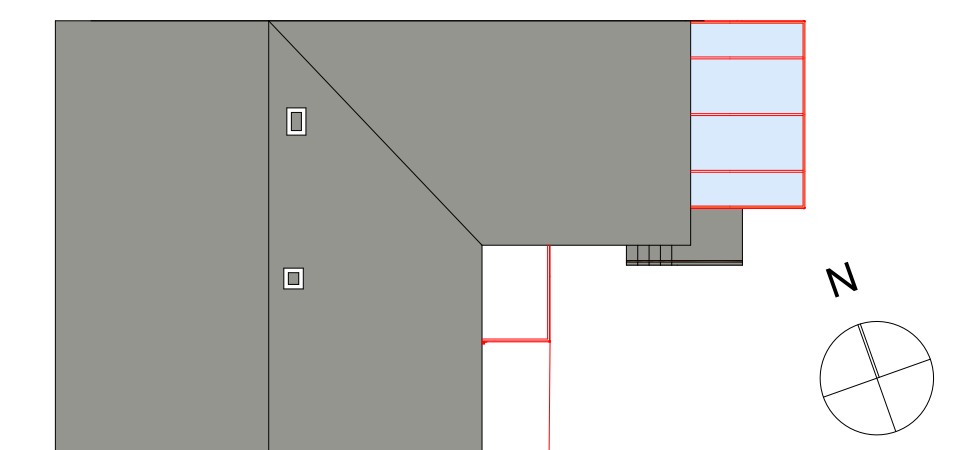

BW geschlossen, BK I, II

BAUWERBER:	GRÜNDEIGENTÜMER:
PLANVERFASSER:	BAUFÜHRER:
INDEX:	PARTE:
	A B C D
PLANTITEL:	DATUM:
<b>GRUNDRISSSE, ANSICHTEN, SCHNITTE</b>	. 2013
	MASSTAB:
	1:100
	PLAN-NR.: